

ORDEN DE VENTAS



Estancia La Pelada
Cabaña Marcaojo



Gran Remate de La Pelada

VIERNES 17 DE JULIO DE 2026 | GRAN REMATE DE REPRODUCTORES BRAFORD & BRAHMAN

Siempre lo último en genética Braford y Brahman. | Siempre lo mejor para el norte argentino.



VETERINARIA HERNANDEZ S.R.L



ESTAMOS CON VOS.

Casi medio siglo y 9 sucursales en Entre Ríos y el sur de Corrientes, ofreciendo **atención veterinaria profesional** y productos de los principales laboratorios del país.

Feliciano

La Paz

Federal

Concordia

Paraná

Ramírez

Chajari

Esquina

S.J de la Frontera

Andrea Firpo 📞 +54 9 3434 68-7986 / Pablo Mangioni 📞 +54 9 3458 40-6360

🌐 www.sistema.veterinariahernandez.com.ar 📱 [veterinariahernandezsrl](https://www.instagram.com/veterinariahernandezsrl)



DATOS DE CONTACTO

Estancia La Pelada

Ruta Provincial 4. Km. 60
CP 3027 La Pelada, Santa Fe
Argentina
estancialapelada.com

Pista de aterrizaje:

1200 m habilitada
Coord. S 30° 57' 30", 60° 53' 05"

Ventas

Eduardo Saint Martín | E-mail: saintmartin_eduardo@lapelada.com
Cel & Whatsapp: + 54 (9) 3794 751 - 442

Ganadería

Nahuel García | E-mail: nahuel_garcia@lapelada.com
Cel. + 54 9 3496 476 - 040

Registros Genealógicos

Carlos Bo | E-mail: bo_carlos@lapelada.com
Cel. + 54 9 3496 508 - 720

Facturación y Envíos:

Ruben Bo | E-mail: ruben_bo@lapelada.com
Sebastian Tovar | E-mail: sebastian_tovar@lapelada.com

Diseño: www.3dediamante.com +54 (9) 11 5420 - 5421

REMATE PRESENCIAL & VIRTUAL

Viernes 17 de julio de 2026 - 13hs en la misma estancia

TRANSMISION EN VIVO POR INTERNET

<http://www.estancialapelada.com/remate-en-vivo>
<https://canalganadero.com/cg/remates/>

INDICE

Datos de Contacto	1
Plano de los Corrales	3
Auspicios	5
Condiciones de Venta	5
Sanidad	7
Importante	8
Toros Braford controlados, registrados y avanzados a corral	11
Toros Brahman PP	31
Vaquillonas Braford preñadas y con servicio	33
Termeras Braford para reposición	39



DOINA

PASIÓN DESDE LA CRIANZA

doina.com.ar

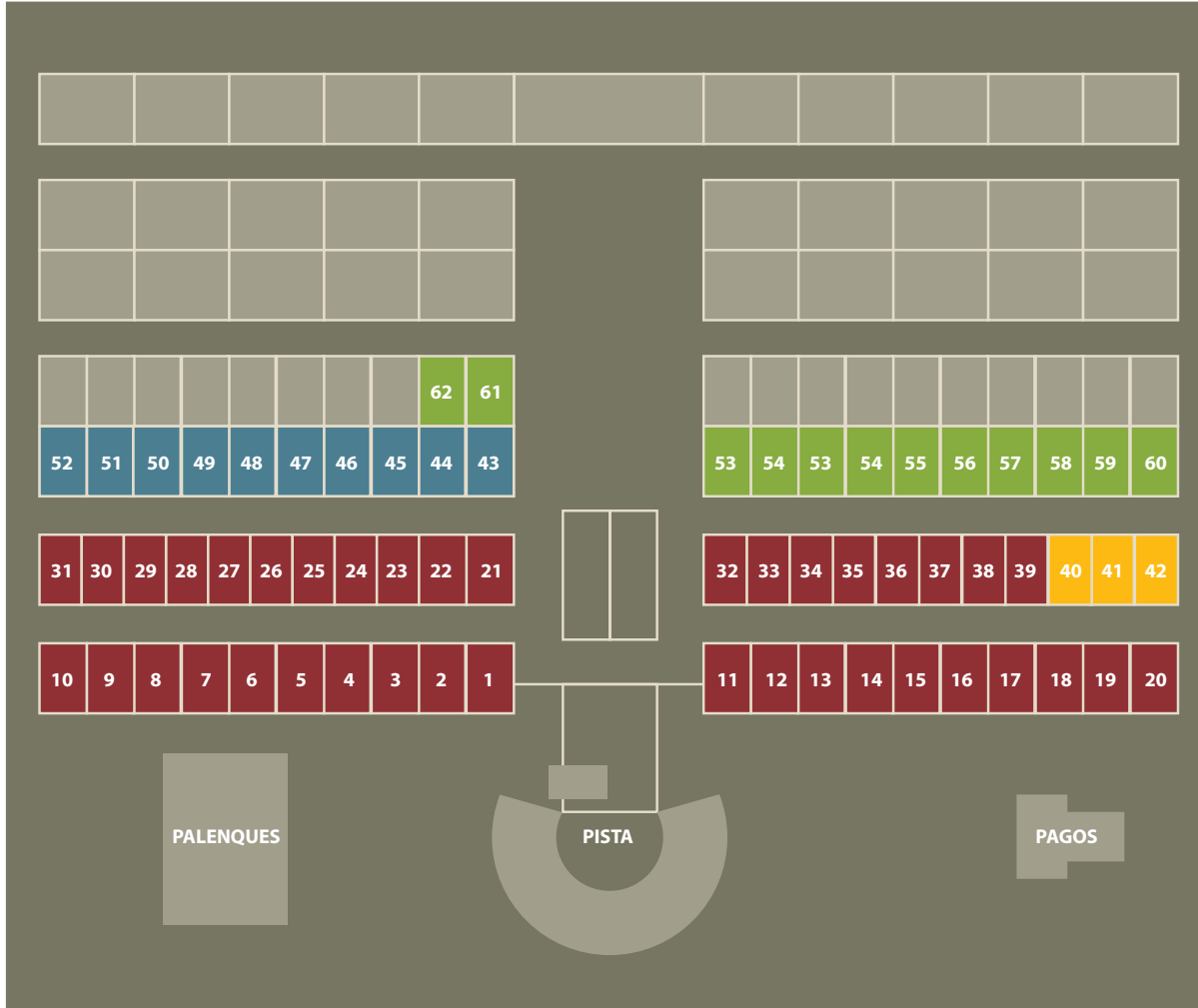

- Vaquillonas Braford preñadas y con servicio
- Terneras Braford controladas para entorar
- Toros Brahman PP 3 años
- Toros Braford 3 años Registrados, Controlados y Avanzados

vedevax BLOCK



Creamos hoy la sanidad del mañana.
Su aliado indiscutido en el control
de mermas reproductivas!





REMATE AUSPICIADO BRAFORD INFORMACIÓN VERIFICADA



LOTE VERIFICADO

La Asociación Braford Argentina controla la información presentada en los catálogos y verifica que los datos consignados de cada individuo se correspondan con aquellos declarados ante los Registros Genealógicos de la Asociación. La información verificada comprende: RP, ABA, FECHA DE NACIMIENTO, REGISTRO, VARIEDAD, SEXO, PADRE y MADRE. En caso de presentarse una hembra con cría al pie también se verifican los datos consignados de la cría.



Este proceso brinda seguridad y confianza a los compradores y permite identificar los lotes verificados por la ABA con un sello distintivo que respalda la información del lote a venta (LOTE VERIFICADO).

IMPORTANTE

- 1 La verificación de registro se realiza contra la información registrada al momento del análisis, en caso de encontrarse pendiente la inspección y de realizarse la misma luego de la verificación y previo al remate el registro podría cambiar de acuerdo al resultado de la inspección.
- 2 La verificación de padre y madre para todos los casos es en base a la Declaración Jurada efectuada por la cabaña antes los RRGG de la ABA y no a análisis de ADN.

REMATE AUSPICIADO BRAHMAN



CONDICIONES DE VENTA

LAS MEJORES CONDICIONES ESTARÁN DISPONIBLES ANTES DEL REMATE EN ESTANCIALAPELADA.COM

TARJETAS: Agronacion & Galicia Rural

IVA: 10,5% a pagar a los 30 días

GASTOS: 1,5% a pagar a los 30 días

FLETE: Gratis a cualquier punto del país, sólo pagando con e-cheq antes del 24 de julio de 2026.

CLIENTES: RECUERDEN ENVIAR EL DIA DEL REMATE
SUS DATOS PARA FACTURACIÓN Y ENVÍO.

ruben_bo@lapelada.com | sebastian_tovar@lapelada.com

Tel. Nahuel García (Estancia La Pelada) +549 3498 476-040

ORGANIZACIÓN DE FACTURACIÓN Y ENVÍOS: Una vez terminadas sus compras, enviar por e-mail a sebastian_tovar@lapelada.com o ruben_bo@lapelada.com los siguientes datos para facturación y envío:

FACTURACIÓN:

1. Datos completos de la empresa o comprador
2. Tel. y correo electrónico de la persona responsable de pagos

Nos pondremos en contacto para coordinar la recepción de los valores correspondientes a la compra.

ORGANIZACIÓN DE ENVÍOS:

- RENSPA y N° CUIT
1. Nombre de la Empresa y del Campo
 2. Nombre del titular
 3. Tel. y correo electrónico del titular
 4. Nombre del encargado que recibe los animales
 5. Tel. y e-mail del encargado
 6. Datos y plano de cómo llegar al campo

El campo evolucionó.

Tu gestión también puede hacerlo.

Control total de tus cultivos, hacienda y recursos desde un solo lugar. Con Physis Informática, llevá la gestión agropecuaria y ganadera al siguiente nivel.

Contabilidad, Trazabilidad, stocks, producción y ventas en un solo lugar.



Nuestro software para tu negocio.



Gracias Estancia La Pelada por confiar en Physis.

Gestionar con precisión también es una decisión genética.

physis.com.ar



SANIDAD

General: Animales cubiertos por el plan sanitario vigente que la empresa implementa.

Brucelosis y tuberculosis: Establecimiento oficialmente libre de brucelosis y tuberculosis. Además toda la hacienda presentada a la venta resultó negativa a brucelosis por prueba de laboratorio y negativa a la prueba de intradermoreacción para tuberculosis.

Enfermedades venéreas: Tres raspajes consecutivos negativos para campylobacteriosis y tricomoniasis, y además doble vacunación contra vibriosis.

Complejo tristeza: La hacienda se encuentra inmunizada contra babesiosis y anaplasmosis mediante doble inoculación de vacuna provista y testeada por INTA Rafaela, como años anteriores.

La cabaña se hace responsable por cualquier evento relacionado a estas dos enfermedades hasta los 90 días posteriores a la llegada de los animales a destino (complejo tristeza).

Sin excepción, serán atendidos todos los reclamos acompañados por la siguiente documentación:

- Comprobación fehaciente de la identidad del animal (la oreja donde conste el tatuaje del animal).
- Comprobación fehaciente de la fecha de ocurrido el evento.
- Certificado firmado por el profesional actuante, donde conste anamnesis, pruebas complementarias y diagnóstico.
- Protocolo del laboratorio interviniente donde conste resultado positivo por frotis o impronta de órgano.

Mío - mío: Si bien todos los animales son nacidos y criados en zona de mío mío, debido a la preparación para la venta, no podemos garantizar su correcta adaptación y supervivencia si los compradores no realizan los tratamientos pertinentes una vez llegados a destino.

Profesional Responsable:

Médico Veterinario Carlos A. Cuaranta - Matr. Prof.: 551

REQUISITOS DE CIRCUNFERENCIA ESCROTAL MÍNIMA							
GENERACIONES AVANZADAS INDIVIDUALES Y LOTES				GENERACIONES INTERMEDIAS (LOTES)			
CATEGORÍA	Nº	EDAD (MESES)	C.E. (CM)	DENTICIÓN	C.E. (CM)		
TERNERO MENOR	1ª	7 Y 8	-	DIENTES DE LECHE	32		
	2ª	9 Y 10	-				
	3ª	11 Y 12	27				
TERNERO	4ª	13 Y 14	28				
	5ª	15 Y 16	30				
JUNIOR	6ª	17 Y 18	32			DOS DIENTES	33
	7ª	18 Y 20	33			CUATRO DIENTES	34
DOS AÑOS MENOR	8ª	21 Y 22					
	DOS AÑOS	9ª	23 Y 24			34	SEIS DIENTES
10ª		25 Y 26					
SENIOR MENOR	11ª	27 A 29	35				
	12ª	30 A 32					
SENIOR	13ª	33 A 36	36				
	14ª	37 A 42					

MEDICIONES DE LOS REPRODUCTORES - CIRCUNFERENCIA ESCROTAL			
CATEGORÍA	CE MIN.	CE MAX.	CE PROM.
TOROS BRAFORD	36	45	40
TOROS BRAHMAN	37	41	38.2

MEDICIONES DE LOS REPRODUCTORES - PESO			
CATEGORÍA	KG MIN.	KG MAX.	KG PROM.
TOROS BRAFORD	710	992	829.5
TOROS BRAHMAN	702	788	755



EL IMPENETRABLE

SRL

TODO LO QUE EL CAMPO NECESITA EN UN SOLO LUGAR

REPRESENTANTE OFICIAL DE:

Acindar
Grupo ArcelorMittal

STIHL®

DATAMARS
Livestock

FEED-PLAST

dji AGRICULTURE

AV. LIBERTAD 6698 | CP 3400. CORRIENTES. TEL: 379-4451651

 [elimpenrablesrl](https://www.instagram.com/elimpenrablesrl)

 [elimpenetrable.ok](https://www.facebook.com/elimpenetrable.ok)

 www.elimpenetrable.com



IMPORTANTE

RECOMENDACIONES SOBRE EL MANEJO DE BOVINOS VACUNADOS CONTRA BABESIOSIS Y ANAPLASMOSIS CUANDO SON TRASLADADOS A LAS ZONAS DONDE ESTAS ENFERMEDADES SON ENDÉMICAS.

Las vacunas vivas utilizadas para prevenir la babesiosis y la anaplasmosis bovina son efectivas para inducir una sólida respuesta inmunológica en más del 90% de los vacunados.

Para el caso de la Babesia Bobis y Babesia Bigémica no existe evidencia en la Argentina de rupturas de inmunidad o enfermedad en animales vacunados por la acción de cepas antigénicamente diferentes. Distinta es la situación respecto a la anaplasmosis, enfermedad producida por Anaplasma Marginale. En la vacuna se utiliza como inmunógeno Anaplasma Centrale, especie poco patógena para los bovinos y que brinda inmunidad cruzada parcial contra A. Marginale. La protección cruzada conferida es efectiva para prevenir las manifestaciones indeseables de la enfermedad en la mayoría de los animales vacunados.

Ahora bien, en situaciones especiales (bovinos inmunodeprimidos o estresados) se han observado algunos casos de ruptura de inmunidad en los animales vacunados. Entre las posibles causas que producen una caída de las defensas y que contribuyen a la ruptura de la inmunidad en los bovinos provenientes de la zona libre de garrapata se puede mencionar:

1. Inmunosupresión producida por la garrapata B. Microplus.
2. Inmunosupresión fisiológica por la acción de las hormonas en la hembra gestante.
3. La actividad productiva o reproductiva, el servicio en los toros, la lactancia en las hembras.
4. Las temperaturas elevadas y la falta de sombra.
5. El cambio de alimentación y en la calidad del agua de bebida, los cambios de dientes.

Cualquiera de estas causas, solas o combinadas, pueden provocar una inmunosupresión suficiente como para que ante un desafío importante se produzca una ruptura de la inmunidad en los bovinos. Si bien los casos de ruptura de inmunidad en los bovinos adultos provenientes de la zona limpia de B Microplus no son significativos (0,5% de los reproductores trasladados a la zona infestada por garrapata), durante el primer año se deberían tomar algunas medidas que eviten las causas estresantes, favorezcan la adaptación de los bovinos al nuevo hábitat y contribuyan a minimizar los riesgos de enfermedad. Entre ellas se pueden mencionar las siguientes medidas:

1. Tratamiento garrapaticida frecuente durante el primer verano y otoño. Para tal fin se recomienda aplicar tratamientos garrapaticidas a los 10, 20, 40, 60 y luego cada 30 días, durante el primer año.
2. Utilizar gradualmente a los toros para el servicio.
3. En hembras preñadas se debe disponer de buena sombra y proveer alimento y agua de excelente calidad hasta después del parto.
4. Los bovinos deben disponer de alimento y agua de buena calidad en cantidad suficiente. Deben disponer de sombra abundante.
5. Las buenas condiciones de alimentación y manejo deben extremarse cuando los bovinos comiencen su etapa productiva.
6. Los bovinos se deben observar frecuentemente para detectar lo antes posible algún síntoma de enfermedad.
7. Si se observa algún bovino enfermo se debe llamar al médico veterinario. El profesional debería indicar el tratamiento específico y, en caso de sospechar de "tristeza", debería tomar muestras de sangre para confirmar el diagnóstico de babesiosis y/o anaplasmosis en el laboratorio. En caso de muerte de un animal, también es conveniente tomar muestras de sangre e improntas de órganos (cerebro, riñón, corazón) para confirmar el diagnóstico en un laboratorio.



CENTRO DE MULTIPLICACIÓN GENÉTICA

Somos

Una empresa dedicada a la **reproducción bovina**, a través de distintas técnicas como **transferencia embrionaria** método convencional de obtención de embriones.

Aspiración folicular, producción, vitrificación y transferencia de embriones in vitro.

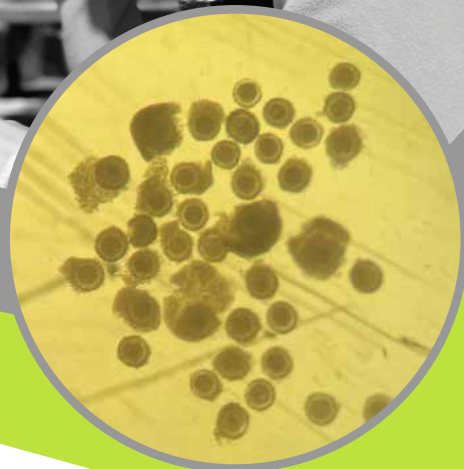

☎ 3491-431124

@ cjdefagot@hotmail.com

📷 /4d.genetica



Belgrano 949
Villa Minetti, Santa Fe

TOROS BRAFORD 3 AÑOS CONTROLADOS, REGISTRADOS & AVANZADOS (TOTAL 80 TOROS)



LOTE 1										DATOS ACT.		CARCASA		PRECIO / COMPRADOR
PINTURA	RP	REG.	F. NAC.	PADRE	MADRE	L. MATERNA	P. NAC.	CAB	CE (cm)	PESO (kg)	AOB (cm ²)	EGD (mm)		
1	9253	A	29/9/2023	LEOPOLDO	12070	TUERCA	35	A	42	824	97.5	10.7		



PRECIO / COMPRADOR:



TOROS BRAFORD 3 AÑOS CONTROLADOS, REGISTRADOS & AVANZADOS



LOTE 2

PINTURA	RP	REG.	F. NAC.	PADRE	MADRE	L. MATERNA	P. NAC.	CAB	DATOS ACT.		CARCASA		PRECIO / COMPRADOR
									CE (cm)	PESO (kg)	AOB (cm ²)	EGD (mm)	
2	11783P	R	28/7/2023	LEOPOLDO	38952S	MARCAOJO 3/8	29,6	A	40	868	90.6	8.2	

 PRECIO / COMPRADOR:

TOROS BRAFORD 3 AÑOS CONTROLADOS, REGISTRADOS & AVANZADOS



LOTE 3

PINTURA	RP	REG.	F. NAC.	PADRE	MADRE	L. MATERNA	P. NAC.	CAB	DATOS ACT.		CARCASA		PRECIO / COMPRADOR
									CE (cm)	PESO (kg)	AOB (cm ²)	EGD (mm)	
3	9167	A	1/9/2023	EXPERTO	26610S	FRODO	35	A	42	878	84.6	14.4	



PRECIO / COMPRADOR:



TOROS BRAFORD 3 AÑOS CONTROLADOS, REGISTRADOS & AVANZADOS



LOTE 3

PINTURA	RP	REG.	F. NAC.	PADRE	MADRE	L. MATERNA	P. NAC.	CAB	DATOS ACT.		CARCASA		PRECIO / COMPRADOR
									CE (cm)	PESO (kg)	AOB (cm ²)	EGD (mm)	
4	9079	D	8/7/2023	TIMBO	12546 EMILIA	GUASUNCHOS 3125 BULON	32	A	44	828	90.5	8.1	



PRECIO / COMPRADOR:

TOROS BRAFORD 3 AÑOS CONTROLADOS, REGISTRADOS & AVANZADOS



LOTE 4 PINTURA 5

RP REG. F. NAC. PESO NAC. CABEZA

9249 R 20/9/2023 33 TOCO MOVIL

PADRE MADRE LÍNEA MATERNA

XPONENTE 392465 MARCAJO 3/8

DATOS ACT.		CARCASA	
CE (cm)	PESO (kg)	AOB (cm ²)	EGD (mm)
41	916	100.0	17.4

PRECIO / COMPRADOR:



LOTE 4 PINTURA 6

RP REG. F. NAC. PESO NAC. CABEZA

298215 C 15/9/2023 35 ASTADO

PADRE MADRE LÍNEA MATERNA

MARCAJO 3/8 MARCAJO 3/8 MARCAJO 3/8

DATOS ACT.		CARCASA	
CE (cm)	PESO (kg)	AOB (cm ²)	EGD (mm)
41	862	99.7	7.6

PRECIO / COMPRADOR:



PINTURA 6 - RP 298215





TOROS BRAFORD 3 AÑOS CONTROLADOS, REGISTRADOS & AVANZADOS

LOTE 5										DATOS ACT.		CARCASA		PRECIO / COMPRADOR
PINTURA	RP	REG.	F. NAC.	PADRE	MADRE	L. MATERNA	P. NAC.	CAB	CE (cm)	PESO (kg)	AOB (cm ²)	EGD (mm)		
7	29849S	C	15/9/2023	MARCAOJO 3/8	MARCAOJO 3/8	MARCAOJO 3/8	33	A	38	810	80.3	9.2		
8	9125	R	6/7/2023	LEOPOLDO	05176P	MARCAOJO 3/8	28	TM	41	862	86.0	17.1		



LOTE 6					PINTURA 9		DATOS ACT.		CARCASA	
RP	REG.	F. NAC.	PESO NAC.	CABEZA	CE (cm)	PESO (kg)	AOB (cm ²)	EGD (mm)		
11671P	R	21/1/2025	31,2	M	39	816	91.5	12.7		
PADRE		MADRE	LÍNEA MATERNA							
TITO		44754S	MARCAOJO 3/8							

PRECIO / COMPRADOR:

LOTE 6					PINTURA 10		DATOS ACT.		CARCASA	
RP	REG.	F. NAC.	PESO NAC.	CABEZA	CE (cm)	PESO (kg)	AOB (cm ²)	EGD (mm)		
12059P	R	24/8/2023	27,1	A	43	808	89.8	7.0		
PADRE		MADRE	LÍNEA MATERNA							
SERV. ID		5482P	MARCAOJO 3/8							

PRECIO / COMPRADOR:

TOROS BRAFORD 3 AÑOS CONTROLADOS, REGISTRADOS & AVANZADOS



LOTE 7										DATOS ACT.		CARCASA		PRECIO / COMPRADOR
PINTURA	RP	REG.	F. NAC.	PADRE	MADRE	L. MATERNA	P. NAC.	CAB	CE (cm)	PESO (kg)	AOB (cm ²)	EGD (mm)		
11	9263	R	12/10/2023	XPONENTE	12094	AMARGO 7515 FELIPE	38	A	38	824	88.3	7.3		
12	29743S	C	15/9/2023	MARCAOJO 3/8	MARCAOJO 3/8	MARCAOJO 3/8	33	TM	40	854	88.6	11.1		

LOTE 8										DATOS ACT.		CARCASA		PRECIO / COMPRADOR
PINTURA	RP	REG.	F. NAC.	PADRE	MADRE	L. MATERNA	P. NAC.	CAB	CE (cm)	PESO (kg)	AOB (cm ²)	EGD (mm)		
13	29717S	C	15/9/2023	MARCAOJO 3/8	MARCAOJO 3/8	MARCAOJO 3/8	35	A	39	818	75.2	4.5		
14	29137S	R	4/4/2023	TE ALARIO	45284S	MARCAOJO 3/8	20	A	39	940	108.1	6.8		



Potenciá tu producción ganadera

Tenés la mejor financiación para reproductores bovinos.



**Escaneá el QR
y conocé más**
[Galicia.ar/empresas](https://galicia.ar/empresas)



Tenés  Galicia

TOROS BRAFORD 3 AÑOS CONTROLADOS, REGISTRADOS & AVANZADOS



LOTE 9 PINTURA 15

RP	REG.	F. NAC.	PESO NAC.	CABEZA
29341S	C	3/5/2023	40	M

PADRE	MADRE	LÍNEA MATERNA
SERV. ID	22280S	MARCAOJO 3/8

DATOS ACT.		CARCASA	
CE (cm)	PESO (kg)	AOB (cm ²)	EGD (mm)
41	916	90.3	13.1

PRECIO / COMPRADOR:



LOTE 9 PINTURA 16

RP	REG.	F. NAC.	PESO NAC.	CABEZA
29785S	C	15/9/2023	35	A

PADRE	MADRE	LÍNEA MATERNA
MARCAOJO 3/8	MARCAOJO 3/8	MARCAOJO 3/8

DATOS ACT.		CARCASA	
CE (cm)	PESO (kg)	AOB (cm ²)	EGD (mm)
40	876	87.5	11.7

PRECIO / COMPRADOR:



PINTURA 15 - RP 29341S





TOROS BRAFORD 3 AÑOS CONTROLADOS, REGISTRADOS & AVANZADOS

LOTE 10										DATOS ACT.		CARCASA		PRECIO / COMPRADOR
PINTURA	RP	REG.	F. NAC.	PADRE	MADRE	L. MATERNA	P. NAC.	CAB	CE (cm)	PESO (kg)	AOB (cm ²)	EGD (mm)		
17	12765P	R	6/11/2023	SERV. ID	27828S	MARCAOJO 3/8	36	A	41	814	102.4	3.7		
18	29711S	C	15/9/2023	MARCAOJO 3/8	MARCAOJO 3/8	MARCAOJO 3/8	35	A	41	792	86.6	5.3		

LOTE 11										DATOS ACT.		CARCASA		PRECIO / COMPRADOR
PINTURA	RP	REG.	F. NAC.	PADRE	MADRE	L. MATERNA	P. NAC.	CAB	CE (cm)	PESO (kg)	AOB (cm ²)	EGD (mm)		
19	12919P	R	26/10/2023	SERV. ID	22262S	MARCAOJO 3/8	31,3	TM	40	832	84.0	12.5		
20	29847S	C	15/9/2023	MARCAOJO 3/8	MARCAOJO 3/8	MARCAOJO 3/8	36	A	39	792	94.1	9.7		

TOROS BRAFORD 3 AÑOS CONTROLADOS, REGISTRADOS & AVANZADOS



LOTE 12 PINTURA 21

RP REG. F. NAC. PESO NAC. CABEZA

11823P R 2/8/2023 31 A

PADRE MADRE LÍNEA MATERNA

ALADIN 39974S MARCAJO 3/8

DATOS ACT.		CARCASA	
CE (cm)	PESO (kg)	AOB (cm ²)	EGD (mm)
37	836	94.2	15.0

PRECIO / COMPRADOR:



LOTE 12 PINTURA 22

9209 D 27/8/2023 38 M

PADRE MADRE LÍNEA MATERNA

XPLOSIVO 11690 KAYETANO

MARCAJO 3/8 MARCAJO 3/8 MARCAJO 3/8

DATOS ACT.		CARCASA	
CE (cm)	PESO (kg)	AOB (cm ²)	EGD (mm)
39	854	90.7	9.0

PRECIO / COMPRADOR:



PINTURA 22 - RP 9209



Tarjeta
Visa Agro

Acompañamos
el crecimiento
de tu campo.



Conocé las ventajas de tener tu Tarjeta Agro ingresando
en bancosantafe.com.ar/empresas/tarjetas/agro

 **Banco Santa Fe** Acá. Para vos.

TOROS BRAFORD 3 AÑOS CONTROLADOS, REGISTRADOS & AVANZADOS



LOTE 13										DATOS ACT.		CARCASA		PRECIO / COMPRADOR
PINTURA	RP	REG.	F. NAC.	PADRE	MADRE	L. MATERNA	P. NAC.	CAB	CE (cm)	PESO (kg)	AOB (cm ²)	EGD (mm)		
23	9185	R	18/8/2023	XPLOSIVO	28538S	MARCAJO 3/8	38	TM	36	850	83.5	11.8		
24	12981P	R	25/10/2023	SERV. ID	32914S	MARCAJO 3/8	32	TM	38	846	80.7	14.6		

LOTE 14										DATOS ACT.		CARCASA		PRECIO / COMPRADOR
PINTURA	RP	REG.	F. NAC.	PADRE	MADRE	L. MATERNA	P. NAC.	CAB	CE (cm)	PESO (kg)	AOB (cm ²)	EGD (mm)		
25	12237P	R	11/8/2023	SERV. ID	6220P	TUERCA	37	TM	40	770	88.2	11.0		
26	29845S	C	15/9/2023	MARCAJO 3/8	MARCAJO 3/8	MARCAJO 3/8	36	A	40	784	99.1	5.3		

LOTE 15										DATOS ACT.		CARCASA		PRECIO / COMPRADOR
PINTURA	RP	REG.	F. NAC.	PADRE	MADRE	L. MATERNA	P. NAC.	CAB	CE (cm)	PESO (kg)	AOB (cm ²)	EGD (mm)		
27	11845P	D	7/8/2023	XPLOSIVO	7826P	LAGRIMITA	31,6	TM	41	840	105.9	8.1		
28	29227S	R	19/4/2023	DON XPO	46634S	MARCAJO 3/8	25	M	37	922	88.8	13.2		

LOTE 16										DATOS ACT.		CARCASA		PRECIO / COMPRADOR
PINTURA	RP	REG.	F. NAC.	PADRE	MADRE	L. MATERNA	P. NAC.	CAB	CE (cm)	PESO (kg)	AOB (cm ²)	EGD (mm)		
29	29117S	R	6/4/2023	FRODO	45678S	MARCAJO 3/8	26	M	42	874	83.5	7.3		
30	29727S	C	15/9/2023	MARCAJO 3/8	MARCAJO 3/8	MARCAJO 3/8	36	A	41	870	92.7	8.5		



TOROS BRAFORD 3 AÑOS CONTROLADOS, REGISTRADOS & AVANZADOS

LOTE 17										DATOS ACT.		CARCASA		PRECIO / COMPRADOR
PINTURA	RP	REG.	F. NAC.	PADRE	MADRE	L. MATERNA	P. NAC.	CAB	CE (cm)	PESO (kg)	AOB (cm ²)	EGD (mm)		
31	12437P	R	4/10/2023	SERV. ID	19088S	MARCAOJO 3/8	31	TM	39	814	82.2	11.5		
32	11627P	A	15/5/2023	WARREGO	8522P	MARCAOJO 3/8	36	M	40	846	85.0	6.0		

LOTE 18										DATOS ACT.		CARCASA		PRECIO / COMPRADOR
PINTURA	RP	REG.	F. NAC.	PADRE	MADRE	L. MATERNA	P. NAC.	CAB	CE (cm)	PESO (kg)	AOB (cm ²)	EGD (mm)		
33	9231	R	7/9/2023	XPLOSIVO	39680S	MARCAOJO 3/8	34	A	44	850	94.0	7.0		
34	29791S	C	15/9/2023	MARCAOJO 3/8	MARCAOJO 3/8	MARCAOJO 3/8	36	A	43	828	95.0	4.8		

LOTE 19										DATOS ACT.		CARCASA		PRECIO / COMPRADOR
PINTURA	RP	REG.	F. NAC.	PADRE	MADRE	L. MATERNA	P. NAC.	CAB	CE (cm)	PESO (kg)	AOB (cm ²)	EGD (mm)		
35	11711P	R	8/7/2023	VICENTICO	44122S	MARCAOJO 3/8	29,3	M	39	838	71.9	10.1		
36	29599S	C	9/5/2023	SERV. ID	46612S	MARCAOJO 3/8	27	A	37	878	92.7	8.6		

LOTE 20										DATOS ACT.		CARCASA		PRECIO / COMPRADOR
PINTURA	RP	REG.	F. NAC.	PADRE	MADRE	L. MATERNA	P. NAC.	CAB	CE (cm)	PESO (kg)	AOB (cm ²)	EGD (mm)		
37	12931P	R	28/10/2023	SERV. ID	26742S	MARCAOJO 3/8	30	A	43	838	77.8	9.8		
38	13105P	R	5/11/2023	SERV. ID	32578S	LAGRIMITA	33	TM	38	834	80.5	14.1		

TOROS BRAFORD 3 AÑOS CONTROLADOS, REGISTRADOS & AVANZADOS



LOTE 21			PINTURA 39		DATOS ACT.		CARCASA	
RP	REG.	F. NAC.	PESO NAC.	CABEZA	CE (cm)	PESO (kg)	AOB (cm ²)	EGD (mm)
9149	D	1/9/2023	40	M	41	826	94.3	6.8
PADRE		MADRE	LÍNEA MATERNA					
EXPERTO		11426 NINA	LAGRIMITA					
PRECIO / COMPRADOR:								

LOTE 21			PINTURA 40		DATOS ACT.		CARCASA	
RP	REG.	F. NAC.	PESO NAC.	CABEZA	CE (cm)	PESO (kg)	AOB (cm ²)	EGD (mm)
9085	D	15/7/2023	39	A	44	788	72.1	13.2
PADRE		MADRE	LÍNEA MATERNA					
TUERCA		11684	GRANDEUR T/E - GOLIAT					
PRECIO / COMPRADOR:								



LOTE 22										DATOS ACT.		CARCASA		PRECIO / COMPRADOR
PINTURA	RP	REG.	F. NAC.	PADRE	MADRE	L. MATERNA	P. NAC.	CAB	CE (cm)	PESO (kg)	AOB (cm ²)	EGD (mm)		
41	29721S	C	15/9/2023	MARCAJO 3/8	MARCAJO 3/8	MARCAJO 3/8	36	A	42	752	72.8	8.4		
42	12851P	R	12/10/2023	SERV. ID	32994S	MARCAJO 3/8	29	M	37	754	74.3	9.2		



TOROS BRAFORD 3 AÑOS CONTROLADOS, REGISTRADOS & AVANZADOS

LOTE 23 PINTURA 43

RP	REG.	F. NAC.	PESO NAC.	CABEZA
296315	C	16/7/2023	25	A

PADRE	MADRE	LÍNEA MATERNA
SERV ID.	45688S	MARCAOJO 3/8

DATOS ACT.		CARCASA	
CE (cm)	PESO (kg)	AOB (cm ²)	EGD (mm)
37	836	94.2	15.0

PRECIO / COMPRADOR:



LOTE 23 PINTURA 44

RP	REG.	F. NAC.	PESO NAC.	CABEZA
9279	R	4/11/2023	34	A

PADRE	MADRE	LÍNEA MATERNA
BARTOLO	2890P	MARCAOJO 3/8

DATOS ACT.		CARCASA	
CE (cm)	PESO (kg)	AOB (cm ²)	EGD (mm)
41	942	108.9	10.1

PRECIO / COMPRADOR:



PINTURA 44 - RP 9279

TOROS BRAFORD 3 AÑOS CONTROLADOS, REGISTRADOS & AVANZADOS



LOTE 24										DATOS ACT.		CARCASA		PRECIO / COMPRADOR
PINTURA	RP	REG.	F. NAC.	PADRE	MADRE	L. MATERNA	P. NAC.	CAB	CE (cm)	PESO (kg)	AOB (cm ²)	EGD (mm)		
45	12867P	R	16/10/2023	SERV. ID	28644S	MARCAOJO 3/8	43	A	45	804	86.1	7.0		
46	29773S	C	15/9/2023	MARCAOJO 3/8	MARCAOJO 3/8	MARCAOJO 3/8	36	TM	38	900	91.6	8.3		

LOTE 25										DATOS ACT.		CARCASA		PRECIO / COMPRADOR
PINTURA	RP	REG.	F. NAC.	PADRE	MADRE	L. MATERNA	P. NAC.	CAB	CE (cm)	PESO (kg)	AOB (cm ²)	EGD (mm)		
47	29155S	R	5/4/2023	GRINGO	44914S	MARCAOJO 3/8	20	A	38	864	88.7	7.1		
48	29375S	R	13/4/2023	CARRETERO	22764S	MARCAOJO 3/8	38	A	41	860	77.4	6.1		

LOTE 26										DATOS ACT.		CARCASA		PRECIO / COMPRADOR
PINTURA	RP	REG.	F. NAC.	PADRE	MADRE	L. MATERNA	P. NAC.	CAB	CE (cm)	PESO (kg)	AOB (cm ²)	EGD (mm)		
49	11611P	R	17/5/2023	XPLOSIVO	44130S	MARCAOJO 3/8	28	A	38	792	84.6	5.1		
50	9191	R	22/8/2023	LEOPOLDO	2908P	MARCAOJO 3/8	40	TM	40	764	66.1	8.0		

LOTE 27										DATOS ACT.		CARCASA		PRECIO / COMPRADOR
PINTURA	RP	REG.	F. NAC.	PADRE	MADRE	L. MATERNA	P. NAC.	CAB	CE (cm)	PESO (kg)	AOB (cm ²)	EGD (mm)		
51	11575P	A	2/5/2023	XPLOSIVO	12234	TIMBO	37	TM	41	774	99.4	7.0		
52	29191S	R	14/4/2023	CARRETERO	45434S	MARCAOJO 3/8	20	A	41	800	80.6	5.2		



TOROS BRAFORD 3 AÑOS CONTROLADOS, REGISTRADOS & AVANZADOS

LOTE 28										DATOS ACT.		CARCASA		PRECIO / COMPRADOR
PINTURA	RP	REG.	F. NAC.	PADRE	MADRE	L. MATERNA	P. NAC.	CAB	CE (cm)	PESO (kg)	AOB (cm ²)	EGD (mm)		
53	29801S	C	15/9/2023	MARCAOJO 3/8	MARCAOJO 3/8	MARCAOJO 3/8	38	A	40	824	79.1	6.9		
54	29809S	C	15/9/2023	MARCAOJO 3/8	MARCAOJO 3/8	MARCAOJO 3/8	36	TM	40	834	93.9	5.3		

LOTE 29										DATOS ACT.		CARCASA		PRECIO / COMPRADOR
PINTURA	RP	REG.	F. NAC.	PADRE	MADRE	L. MATERNA	P. NAC.	CAB	CE (cm)	PESO (kg)	AOB (cm ²)	EGD (mm)		
55	12755P	R	9/8/2023	SERV. ID	38994S	MARCAOJO 3/8	30	TM	39	776	88.0	9.2		
56	12621P	R	12/8/2023	SERV. ID	5225P	MARCAOJO 3/8	33	A	39	750	92.6	7.5		

LOTE 30										DATOS ACT.		CARCASA		PRECIO / COMPRADOR
PINTURA	RP	REG.	F. NAC.	PADRE	MADRE	L. MATERNA	P. NAC.	CAB	CE (cm)	PESO (kg)	AOB (cm ²)	EGD (mm)		
57	12151P	R	27/9/2023	SERV. ID	21946S	MARCAOJO 3/8	35	TM	41	832	89.3	11.8		
58	29815S	C	15/9/2023	MARCAOJO 3/8	MARCAOJO 3/8	MARCAOJO 3/8	36	A	41	782	93.0	5.4		

LOTE 31										DATOS ACT.		CARCASA		PRECIO / COMPRADOR
PINTURA	RP	REG.	F. NAC.	PADRE	MADRE	L. MATERNA	P. NAC.	CAB	CE (cm)	PESO (kg)	AOB (cm ²)	EGD (mm)		
59	9265	D	12/10/2023	GRINGO	D10660	MARCAOJO 3/8	36	TM	39	808	83.4	10.3		
60	12123P	R	7/9/2023	SERV. ID	15420S	MARCAOJO 3/8	26	A	41	820	90.8	6.6		

TOROS BRAFORD 3 AÑOS CONTROLADOS, REGISTRADOS & AVANZADOS



LOTE 32										DATOS ACT.		CARCASA		PRECIO / COMPRADOR
PINTURA	RP	REG.	F. NAC.	PADRE	MADRE	L. MATERNA	P. NAC.	CAB	CE (cm)	PESO (kg)	AOB (cm ²)	EGD (mm)		
61	12847P	R	11/10/2023	SERV. ID	33684S	MARCAOJO 3/8	31	TM	39	792	99.3	13.2		
62	29735S	C	15/9/2023	MARCAOJO 3/8	MARCAOJO 3/8	MARCAOJO 3/8	36	A	42	870	74.2	10.7		

LOTE 33										DATOS ACT.		CARCASA		PRECIO / COMPRADOR
PINTURA	RP	REG.	F. NAC.	PADRE	MADRE	L. MATERNA	P. NAC.	CAB	CE (cm)	PESO (kg)	AOB (cm ²)	EGD (mm)		
63	29231S	R	03/04/2023	FRODO	45752S	MARCAOJO 3/8	20	TM	38	810	79.4	6.2		
64	12667P	R	28/8/2023	SERV. ID	39896S	MARCAOJO 3/8	35	TM	38	886	85.6	7.8		

LOTE 34										DATOS ACT.		CARCASA		PRECIO / COMPRADOR
PINTURA	RP	REG.	F. NAC.	PADRE	MADRE	L. MATERNA	P. NAC.	CAB	CE (cm)	PESO (kg)	AOB (cm ²)	EGD (mm)		
65	29811S	C	15/9/2023	MARCAOJO 3/8	MARCAOJO 3/8	MARCAOJO 3/8	36	A	38	760	98.3	6.8		
66	29731S	C	15/9/2023	MARCAOJO 3/8	MARCAOJO 3/8	MARCAOJO 3/8	36	TM	40	866	83.4	8.2		

LOTE 35										DATOS ACT.		CARCASA		PRECIO / COMPRADOR
PINTURA	RP	REG.	F. NAC.	PADRE	MADRE	L. MATERNA	P. NAC.	CAB	CE (cm)	PESO (kg)	AOB (cm ²)	EGD (mm)		
67	13051P	R	15/9/2023	SERV. ID	39790S	MARCAOJO 3/8	35	A	40	822	99.7	6.2		
68	11519P	R	13/4/2023	LAGRIMITA	44082S	MARCAOJO 3/8	25	A	39	750	86.8	5.7		



TOROS BRAFORD 3 AÑOS CONTROLADOS, REGISTRADOS & AVANZADOS

LOTE 36										DATOS ACT.		CARCASA		PRECIO / COMPRADOR
PINTURA	RP	REG.	F. NAC.	PADRE	MADRE	L. MATERNA	P. NAC.	CAB	CE (cm)	PESO (kg)	AOB (cm ²)	EGD (mm)		
69	11509P	R	12/4/2023	LAGRIMITA	44250S	MARCAOJO 3/8	26	A	43	796	88.5	7.0		
70	11929P	R	30/7/2023	SERV. ID	6282P	MARCAOJO 3/8	45	M	37	740	84.1	10.0		

LOTE 37										DATOS ACT.		CARCASA		PRECIO / COMPRADOR
PINTURA	RP	REG.	F. NAC.	PADRE	MADRE	L. MATERNA	P. NAC.	CAB	CE (cm)	PESO (kg)	AOB (cm ²)	EGD (mm)		
71	29275S	R	25/4/2023	GRINGO	44856S	MARCAOJO 3/8	26	A	39	710	70.5	6.8		
72	11535P	R	15/4/2023	BARTOLO	12238	TUERCA	26,2	M	40	728	85.2	9.3		

LOTE 38										DATOS ACT.		CARCASA		PRECIO / COMPRADOR
PINTURA	RP	REG.	F. NAC.	PADRE	MADRE	L. MATERNA	P. NAC.	CAB	CE (cm)	PESO (kg)	AOB (cm ²)	EGD (mm)		
73	13113P	R	12/11/2023	SERV. ID	44556S	MARCAOJO 3/8	37	A	36	798	79.1	18.7		
74	12395P	R	21/1/2025	SERV. ID	28582S	MARCAOJO 3/8	30	A	39	878	89.5	10.0		
75	29767S	C	15/9/2023	MARCAOJO 3/8	MARCAOJO 3/8	MARCAOJO 3/8	35	M	40	784	94.5	6.3		

LOTE 39										DATOS ACT.		CARCASA		PRECIO / COMPRADOR
PINTURA	RP	REG.	F. NAC.	PADRE	MADRE	L. MATERNA	P. NAC.	CAB	CE (cm)	PESO (kg)	AOB (cm ²)	EGD (mm)		
76	29617S	C	5/5/2023	SERV. ID	45974S	MARCAOJO 3/8	40	A	39	992	86.6	7.8		
77	12635P	R	16/8/2023	SERV. ID	38682S	MARCAOJO 3/8	38	TM	42	834	95.2	12.2		



LOTE 40									DATOS ACT.		CARCASA		PRECIO / COMPRADOR
PINTURA	RP	REG.	F. NAC.	PADRE	MADRE	L. MATERNA	P. NAC.	CAB	CE (cm)	PESO (kg)	AOB (cm ²)	EGD (mm)	
78	3103	BH PP	18/10/2023	AUTENTICO	2806	YACARE	38	A	37	760	84.4	4.6	
79	3123	BH PP	28/11/2023	AUTENTICO	2776	YACARE	33	A	38	788	87.1	4.6	

LOTE 41									DATOS ACT.		CARCASA		PRECIO / COMPRADOR
PINTURA	RP	REG.	F. NAC.	PADRE	MADRE	L. MATERNA	P. NAC.	CAB	CE (cm)	PESO (kg)	AOB (cm ²)	EGD (mm)	
80	3121	BH PP	14/11/2023	AUTENTICO	1932	ETIO	36	A	41	712	78.2	7.2	
81	3083	BH PP	30/8/2023	INFERNAL	2626	ETIO	30	A	37	702	76.9	4.2	

LOTE 42									DATOS ACT.		CARCASA		PRECIO / COMPRADOR
PINTURA	RP	REG.	F. NAC.	PADRE	MADRE	L. MATERNA	P. NAC.	CAB	CE (cm)	PESO (kg)	AOB (cm ²)	EGD (mm)	
82	3111	BH PP	28/10/2023	AUTENTICO	2074	BEAUMAN	32	A	38	782	81.8	8.2	
83	3119	BH PP	8/11/2023	AUTENTICO	2824	YACARE	36	A	38	786	92.6	4.5	

Dovertec[®]

DORADO

ANTIPARASITARIO SUPERIOR



Eficaz
contra
Ura



30 días de poder
residual absoluto
contra Garrapatas



100% eficaz contra
Parásitos
Gastrointestinales



Eficaz
contra
Miasis

over[®]

MEDICINA VETERINARIA

www.over.com.ar



3,5%

DORAMECTINA

VAQUILLONAS BRAFORD 3/8 PREÑADAS Y CON SERVICIO (TOTAL 80 VAQS)



CORRAL 43

PINT	RP	NAC.	REG.	PADRE	MADRE	CAB	PESO	PREÑEZ	FECHA IA	TORO IA	NOTAS
1	61394S	15/5/2024	C	MARCAOJO 3/8	MARCAOJO 3/8	MOCHA	464	CON SERVICIO		SERV. ID	
2	61332S	15/5/2024	C	MARCAOJO 3/8	MARCAOJO 3/8	ASTADA	490	70 DIAS	26/3/2026	XPLOSIVO 7867	
3	061674S	15/9/2024	C	MARCAOJO 3/8	MARCAOJO 3/8	MOCHA	436	70 DIAS	26/3/2026	ESPARTACO 8415	
4	062036S	15/9/2024	C	MARCAOJO 3/8	MARCAOJO 3/8	MOCHA	484	CON SERVICIO		SERV. ID	
5	062050S	15/9/2024	C	MARCAOJO 3/8	MARCAOJO 3/8	MOCHA	456	30 DIAS		SERV. ID	
6	061968S	15/9/2024	C	MARCAOJO 3/8	MARCAOJO 3/8	MOCHA	482	CON SERVICIO		SERV. ID	
7	061850S	15/9/2024	C	MARCAOJO 3/8	MARCAOJO 3/8	ASTADA	476	CON SERVICIO		SERV. ID	
8	61530S	15/5/2024	C	MARCAOJO 3/8	MARCAOJO 3/8	MOCHA	436	70 DIAS	26/3/2026	ESPARTACO 8415	

CORRAL 44

PINT	RP	NAC.	REG.	PADRE	MADRE	CAB	PESO	PREÑEZ	FECHA IA	TORO IA	NOTAS
9	16332P	9/8/2024	R	SERV. ID	12284	MOCHA	480	45 DIAS		SERV. ID	
10	061694S	15/9/2024	C	MARCAOJO 3/8	MARCAOJO 3/8	MOCHA	466	CON SERVICIO		SERV. ID	
11	062002S	15/9/2024	C	MARCAOJO 3/8	MARCAOJO 3/8	MOCHA	418	35 DIAS		SERV. ID	
12	061702S	15/9/2024	C	MARCAOJO 3/8	MARCAOJO 3/8	TOCO MOVIL	438	CON SERVICIO		SERV. ID	
13	061856S	15/9/2024	C	MARCAOJO 3/8	MARCAOJO 3/8	ASTADA	450	50 DIAS		SERV. ID	
14	17164P	21/8/2024	R	SERV. ID	39164S	MOCHA	456	CON SERVICIO		SERV. ID	
15	061816S	15/9/2024	C	MARCAOJO 3/8	MARCAOJO 3/8	ASTADA	454	50 DIAS		SERV. ID	
16	61370S	15/5/2024	C	MARCAOJO 3/8	MARCAOJO 3/8	ASTADA	430	35 DIAS		SERV. ID	



VAQUILLONAS BRAFORD 3/8 PREÑADAS Y CON SERVICIO

CORRAL 45

PINT	RP	NAC.	REG.	PADRE	MADRE	CAB	PESO	PREÑEZ	FECHA IA	TORO IA	NOTAS
17	61348S	15/5/2024	C	MARCAOJO 3/8	MARCAOJO 3/8	TOCO MOVIL	500	70 DIAS	26/3/2026	ESPARTACO 8415	
18	061792S	15/9/2024	C	MARCAOJO 3/8	MARCAOJO 3/8	MOCHA	512	70 DIAS	26/3/2026	XPLOSIVO 7867	
19	061628S	15/9/2024	C	MARCAOJO 3/8	MARCAOJO 3/8	ASTADA	476	CON SERVICIO		SERV. ID	
20	61472S	15/5/2024	C	MARCAOJO 3/8	MARCAOJO 3/8	MOCHA	490	70 DIAS	26/3/2026	ESPARTACO 8415	
21	61428S	15/5/2024	C	MARCAOJO 3/8	MARCAOJO 3/8	ASTADA	474	35 DIAS		SERV. ID	
22	61430S	15/5/2024	C	MARCAOJO 3/8	MARCAOJO 3/8	ASTADA	480	70 DIAS	26/3/2026	ESPARTACO 8415	
23	16504P	17/9/2024	R	SERV. ID	20718S	ASTADA	488	30 DIAS		SERV. ID	
24	13835P	15/9/2024	C	MARCAOJO 3/8	MARCAOJO 3/8	ASTADA	434	50 DIAS		SERV. ID	

CORRAL 46

PINT	RP	NAC.	REG.	PADRE	MADRE	CAB	PESO	PREÑEZ	FECHA IA	TORO IA	NOTAS
25	61132S	26/4/2024	R	CARRETERO 1645S	49558S	TOCO MOVIL	576	CON SERVICIO		SERV. ID	
26	61422S	15/5/2024	C	MARCAOJO 3/8	MARCAOJO 3/8	ASTADA	540	70 DIAS	26/3/2026	XPLOSIVO 7867	
27	16894P	10/8/2024	R	SERV. ID	7028P	MOCHA	540	60 DIAS	26/3/2026	ESPARTACO 8415	
28	061944S	15/9/2024	C	MARCAOJO 3/8	MARCAOJO 3/8	MOCHA	566	80 DIAS	26/3/2026	ESPARTACO 8415	
29	16344P	12/8/2024	R	SERV. ID	28400S	ASTADA	530	60 DIAS	26/3/2026	ESPARTACO 8415	
30	16552P	7/10/2024	R	SERV. ID	28178S	MOCHA	482	45 DIAS		SERV. ID	
31	061684S	15/9/2024	C	MARCAOJO 3/8	MARCAOJO 3/8	ASTADA	498	50 DIAS		SERV. ID	
32	16260P	30/7/2024	R	SERV. ID	40062S	ASTADA	542	CON SERVICIO		SERV. ID	

VAQUILLONAS BRAFORD 3/8 PREÑADAS Y CON SERVICIO



CORRAL 47

PINT	RP	NAC.	REG.	PADRE	MADRE	CAB	PESO	PREÑEZ	FECHA IA	TORO IA	NOTAS
33	061886S	15/9/2024	C	MARCAOJO 3/8	MARCAOJO 3/8	ASTADA	464	60 DIAS	26/3/2026	XPLOSIVO 7867	
34	61412S	15/5/2024	C	MARCAOJO 3/8	MARCAOJO 3/8	ASTADA	490	70 DIAS	26/3/2026	XPLOSIVO 7867	
35	61388S	15/5/2024	C	MARCAOJO 3/8	MARCAOJO 3/8	ASTADA	438	50 DIAS		SERV. ID	
36	61512S	15/5/2024	C	MARCAOJO 3/8	MARCAOJO 3/8	ASTADA	456	CON SERVICIO		SERV. ID	
37	061660S	15/9/2024	C	MARCAOJO 3/8	MARCAOJO 3/8	ASTADA	442	50 DIAS		SERV. ID	
38	16458P	15/9/2024	C	MARCAOJO 3/8	MARCAOJO 3/8	ASTADA	514	40 DIAS		SERV. ID	
39	61584S	15/5/2024	C	MARCAOJO 3/8	MARCAOJO 3/8	MOCHA	488	60 DIAS	26/3/2026	ESPARTACO 8415	
40	61444S	15/5/2024	C	MARCAOJO 3/8	MARCAOJO 3/8	MOCHA	440	40 DIAS		SERV. ID	

CORRAL 48

PINT	RP	NAC.	REG.	PADRE	MADRE	CAB	PESO	PREÑEZ	FECHA IA	TORO IA	NOTAS
41	16678P	15/9/2024	C	MARCAOJO 3/8	MARCAOJO 3/8	MOCHA	440	CON SERVICIO		SERV. ID	
42	062008S	15/9/2024	C	MARCAOJO 3/8	MARCAOJO 3/8	ASTADA	482	CON SERVICIO		SERV. ID	
43	061716S	15/9/2024	C	MARCAOJO 3/8	MARCAOJO 3/8	MOCHA	408	CON SERVICIO		SERV. ID	
44	061838S	15/9/2024	C	MARCAOJO 3/8	MARCAOJO 3/8	MOCHA	472	CON SERVICIO		SERV. ID	
45	61330S	15/5/2024	C	MARCAOJO 3/8	MARCAOJO 3/8	MOCHA	462	60 DIAS	26/3/2026	XPLOSIVO 7867	
46	062034S	15/9/2024	C	MARCAOJO 3/8	MARCAOJO 3/8	ASTADA	466	50 DIAS		SERV. ID	
47	17162P	17/8/2024	R	SERV. ID	19546S	MOCHA	488	60 DIAS	26/3/2026	ESPARTACO 8415	
48	061614S	15/9/2024	C	MARCAOJO 3/8	MARCAOJO 3/8	TOCO MOVIL	486	80 DIAS	26/3/2026	ESPARTACO 8415	



VAQUILLONAS BRAFORD 3/8 PREÑADAS Y CON SERVICIO

CORRAL 49

PINT	RP	NAC.	REG.	PADRE	MADRE	CAB	PESO	PREÑEZ	FECHA IA	TORO IA	NOTAS
49	061970S	15/9/2024	C	MARCAJO 3/8	MARCAJO 3/8	TOCO MOVIL	480	60 DIAS	26/3/2026	XPLOSIVO 7867	
50	17136P	29/7/2024	R	SERV.ID	33910S	ASTADA	524	70 DIAS	26/3/2026	ESPARTACO 8415	
51	61340S	15/5/2024	C	MARCAJO 3/8	MARCAJO 3/8	ASTADA	466	70 DIAS	26/3/2026	ESPARTACO 8415	
52	17060P	18/10/2024	R	SERV.ID	44664S	ASTADA	464	CON SERVICIO		SERV.ID	
53	61032S	1/5/2024	A	CARRETERO 16455	10414P	ASTADA	504	70 DIAS	26/3/2026	ESPARTACO 8415	
54	61576S	15/5/2024	C	MARCAJO 3/8	MARCAJO 3/8	ASTADA	444	CON SERVICIO		SERV.ID	
55	17688P	31/7/2024	R	SERV.ID	39914S	TOCO MOVIL	468	70 DIAS	26/3/2026	ESPARTACO 8415	
56	061936S	15/9/2024	C	MARCAJO 3/8	MARCAJO 3/8	MOCHA	464	50 DIAS		SERV.ID	

CORRAL 50

PINT	RP	NAC.	REG.	PADRE	MADRE	CAB	PESO	PREÑEZ	FECHA IA	TORO IA	NOTAS
57	16528P	15/9/2024	C	MARCAJO 3/8	MARCAJO 3/8	ASTADA	452	CON SERVICIO		SERV.ID	
58	61482S	15/5/2024	C	MARCAJO 3/8	MARCAJO 3/8	TOCO MOVIL	488	50 DIAS		SERV.ID	
59	18000P	15/9/2024	C	MARCAJO 3/8	MARCAJO 3/8	ASTADA	522	CON SERVICIO		SERV.ID	
60	061720S	15/9/2024	C	MARCAJO 3/8	MARCAJO 3/8	MOCHA	434	70 DIAS	26/3/2026	ESPARTACO 8415	
61	61506S	15/5/2024	C	MARCAJO 3/8	MARCAJO 3/8	ASTADA	456	CON SERVICIO		SERV.ID	
62	061848S	15/9/2024	C	MARCAJO 3/8	MARCAJO 3/8	MOCHA	440	CON SERVICIO		SERV.ID	
63	61492S	15/5/2024	C	MARCAJO 3/8	MARCAJO 3/8	TOCO MOVIL	516	CON SERVICIO		SERV.ID	
64	16980P	15/9/2024	C	MARCAJO 3/8	MARCAJO 3/8	ASTADA	478	30 DIAS		SERV.ID	

VAQUILLONAS BRAFORD 3/8 PREÑADAS Y CON SERVICIO



CORRAL 51

PINT	RP	NAC.	REG.	PADRE	MADRE	CAB	PESO	PREÑEZ	FECHA IA	TORO IA	NOTAS
65	061624S	15/9/2024	C	MARCAOJO 3/8	MARCAOJO 3/8	TOCO MOVIL	444	35 DIAS		SERV. ID	
66	061606S	15/9/2024	C	MARCAOJO 3/8	MARCAOJO 3/8	ASTADA	442	60 DIAS	26/3/2026	XPLOSIVO 7867	
67	061728S	15/9/2024	C	MARCAOJO 3/8	MARCAOJO 3/8	TOCO MOVIL	494	35 DIAS		SERV. ID	
68	61596S	15/5/2024	C	MARCAOJO 3/8	MARCAOJO 3/8	ASTADA	440	50 DIAS		SERV. ID	
69	61294S	15/5/2024	C	MARCAOJO 3/8	MARCAOJO 3/8	ASTADA	484	CON SERVICIO		SERV. ID	
70	17820P	25/9/2024	R	SERV. ID	43878S	ASTADA	466	70 DIAS	26/3/2026	ESPARTACO 8415	
71	061874S	15/9/2024	C	MARCAOJO 3/8	MARCAOJO 3/8	MOCHA	468	CON SERVICIO		SERV. ID	
72	061940S	15/9/2024	C	MARCAOJO 3/8	MARCAOJO 3/8	ASTADA	466	40 DIAS		SERV. ID	

CORRAL 52

PINT	RP	NAC.	REG.	PADRE	MADRE	CAB	PESO	PREÑEZ	FECHA IA	TORO IA	NOTAS
73	17852P	15/9/2024	C	MARCAOJO 3/8	MARCAOJO 3/8	MOCHA	466	80 DIAS	26/3/2026	XPLOSIVO 7867	
74	061960S	15/9/2024	C	MARCAOJO 3/8	MARCAOJO 3/8	MOCHA	456	CON SERVICIO		SERV. ID	
75	61344S	15/5/2024	C	MARCAOJO 3/8	MARCAOJO 3/8	MOCHA	462	30 DIAS		SERV. ID	
76	061612S	15/9/2024	C	MARCAOJO 3/8	MARCAOJO 3/8	MOCHA	554	CON SERVICIO		SERV. ID	
77	061984S	15/9/2024	C	MARCAOJO 3/8	MARCAOJO 3/8	ASTADA	400	CON SERVICIO		SERV. ID	
78	061876S	15/9/2024	C	MARCAOJO 3/8	MARCAOJO 3/8	ASTADA	422	60 DIAS	26/3/2026	ESPARTACO 8415	
79	061618S	15/9/2024	C	MARCAOJO 3/8	MARCAOJO 3/8	ASTADA	458	70 DIAS	26/3/2026	ESPARTACO 8415	
80	16168P	29/7/2024	R	ALADIN 7969	51212S	ASTADA	484	70 DIAS	26/3/2026	XPLOSIVO 7867	

Salguero Instalaciones Rurales SRL

**Alambrados – mangas – bretes
feed lots – pisos – comederos in situ**

mail: siralambrados@yahoo.com.ar

tel: 2355512937

TERNERAS BRAFORD PARA REPOSICIÓN (TOTAL 100 TERNERAS)



CORRAL 53

PINTURA	RP	FECHA NAC.	REGISTRO	PADRE	MADRE	CABEZA	PESO	PRECIO	COMPRADOR
1	19440P	25/9/2025	R	SERV. ID	50888S	M	230		
2		29/10/2025		MARCAOJO 3/8	MARCAOJO 3/8	A	250		
3	20760P	26/10/2025	R	SERV. ID	44476S	M	238		
4	20210P	17/9/2025	R	SERV. ID	21348S	A	240		
5	20846P	29/10/2025	R	SERV. ID	12058	A	244		
6		29/10/2025		MARCAOJO 3/8	MARCAOJO 3/8	A	212		
7	20720P	23/10/2025	R	SERV. ID	38548S	A	230		
8		29/10/2025		MARCAOJO 3/8	MARCAOJO 3/8	M	236		
9	20252P	1/10/2025	C	MARCAOJO 3/8	MARCAOJO 3/8	M	236		
10		29/10/2025		MARCAOJO 3/8	MARCAOJO 3/8	M	220		

CORRAL 54

PINTURA	RP	FECHA NAC.	REGISTRO	PADRE	MADRE	CABEZA	PESO	PRECIO	COMPRADOR
11		29/10/2025		MARCAOJO 3/8	MARCAOJO 3/8	M	242		
12	20248P	27/10/2025	R	SERV. ID	19088S	A	248		
13	20738P	24/10/2025	R	SERV. ID	34112S	M	214		
14		29/10/2025		MARCAOJO 3/8	MARCAOJO 3/8	A	240		
15		29/10/2025		MARCAOJO 3/8	MARCAOJO 3/8	A	222		
16	20608P	17/10/2025	R	SERV. ID	10636S	A	256		
17		29/10/2025		MARCAOJO 3/8	MARCAOJO 3/8	A	226		
18		29/10/2025		MARCAOJO 3/8	MARCAOJO 3/8	M	242		
19		29/10/2025		MARCAOJO 3/8	MARCAOJO 3/8	M	232		
20		29/10/2025		MARCAOJO 3/8	MARCAOJO 3/8	A	246		



TERNERAS BRAFORD PARA REPOSICIÓN

CORRAL 55

PINTURA	RP	FECHA NAC.	REGISTRO	PADRE	MADRE	CABEZA	PESO	PRECIO	COMPRADOR
21	19730P	16/8/2025	R	SERV.ID	52046S	M	204		
22	20772P	26/10/2025	R	SERV.ID	44630S	A	222		
23		29/10/2025		MARCAOJO 3/8	MARCAOJO 3/8	M	232		
24		29/10/2025		MARCAOJO 3/8	MARCAOJO 3/8	M	238		
25		29/10/2025		MARCAOJO 3/8	MARCAOJO 3/8	A	234		
26	20812P	27/10/2025	R	SERV. ID	4630P	M	210		
27		29/10/2025		MARCAOJO 3/8	MARCAOJO 3/8	M	228		
28		29/10/2025		MARCAOJO 3/8	MARCAOJO 3/8	A	202		
29		29/10/2025		MARCAOJO 3/8	MARCAOJO 3/8	A	234		
30	20454P	24/10/2025	A	VACA HUASI 13859	12632	M	216		

CORRAL 56

PINTURA	RP	FECHA NAC.	REGISTRO	PADRE	MADRE	CABEZA	PESO	PRECIO	COMPRADOR
31		29/10/2025		MARCAOJO 3/8	MARCAOJO 3/8	M	258		
32	20450P	20/10/2025	R	SERV.ID	7730P	A	206		
33	19450P	7/10/2025	R	SERV.ID	43318S	A	212		
34	20752P	25/10/2025	R	SERV.ID	6108P	M	230		
35	14064	31/10/2025	R	8169 TOMI	C0630	A	234		
36		29/10/2025		MARCAOJO 3/8	MARCAOJO 3/8	A	210		
37		29/10/2025		MARCAOJO 3/8	MARCAOJO 3/8	A	230		
38	20792P	15/10/2025	C	MARCAOJO 3/8	MARCAOJO 3/8	A	224		
39	20434P	1/10/2025	R	SERV. ID	38600S	A	228		
40		29/10/2025		MARCAOJO 3/8	MARCAOJO 3/8	A	208		



CORRAL 57

PINTURA	RP	FECHA NAC.	REGISTRO	PADRE	MADRE	CABEZA	PESO	PRECIO	COMPRADOR
41	20850P	29/10/2025	R	SERV. ID	44568S	M	232		
42		29/10/2025		MARCAOJO 3/8	MARCAOJO 3/8	A	238		
43		29/10/2025		MARCAOJO 3/8	MARCAOJO 3/8	A	242		
44	20690P	15/10/2025	C	MARCAOJO 3/8	MARCAOJO 3/8	M	210		
45	20468P	15/10/2025	C	MARCAOJO 3/8	MARCAOJO 3/8	M	254		
46	19946P	15/10/2025	C	MARCAOJO 3/8	MARCAOJO 3/8	A	242		
47	20710P	15/10/2025	C	MARCAOJO 3/8	MARCAOJO 3/8	A	246		
48	19712P	8/8/2025	R	SERV. ID	52536S	A	236		
49		29/10/2025		MARCAOJO 3/8	MARCAOJO 3/8	M	252		
50	20244P	22/10/2025	R	SERV. ID	6580P	A	248		

CORRAL 58

PINTURA	RP	FECHA NAC.	REGISTRO	PADRE	MADRE	CABEZA	PESO	PRECIO	COMPRADOR
51		29/10/2025		MARCAOJO 3/8	MARCAOJO 3/8	A	234		
52	20116P	20/9/2025	R	SERV. ID	10836P	A	240		
53		29/10/2025		MARCAOJO 3/8	MARCAOJO 3/8	A	242		
54	20238P	15/10/2025	R	SERV. ID	17250S	M	228		
55		29/10/2025		MARCAOJO 3/8	MARCAOJO 3/8	A	208		
56		29/10/2025		MARCAOJO 3/8	MARCAOJO 3/8	TM	232		
57		29/10/2025		MARCAOJO 3/8	MARCAOJO 3/8	M	218		
58		29/10/2025		MARCAOJO 3/8	MARCAOJO 3/8	A	242		
59		29/10/2025		MARCAOJO 3/8	MARCAOJO 3/8	M	226		
60		29/10/2025		MARCAOJO 3/8	MARCAOJO 3/8	A	208		



TERNERAS BRAFORD PARA REPOSICIÓN

CORRAL 59

PINTURA	RP	FECHA NAC.	REGISTRO	PADRE	MADRE	CABEZA	PESO	PRECIO	COMPRADOR
61		29/10/2025		MARCAOJO 3/8	MARCAOJO 3/8	A	234		
62	20660P	20/10/2025	R	SERV. ID	32448S	M	240		
63	20776P	26/10/2025	R	SERV. ID	39340S	M	242		
64		29/10/2025		MARCAOJO 3/8	MARCAOJO 3/8	M	228		
65	19466P					M	208		
66	20254P	3/11/2025	R	SERV. ID	1310P	A	232		
67	19916P	1/10/2025	R	SERV. ID	33496S	M	218		
68	20744P	25/10/2025	R	SERV. ID	44782S	A	242		
69	20840P	29/10/2025	R	SERV. ID	38666S	A	226		
70	20686P	22/10/2025	R	SERV. ID	8650P	M	208		

CORRAL 60

PINTURA	RP	FECHA NAC.	REGISTRO	PADRE	MADRE	CABEZA	PESO	PRECIO	COMPRADOR
71	19476P					A	208		
72		29/10/2025		MARCAOJO 3/8	MARCAOJO 3/8	M	222		
73	20786P	27/10/2025	R	SERV. ID	44442S	A	218		
74	20848P	15/10/2025	C	MARCAOJO 3/8	MARCAOJO 3/8	M	218		
75		29/10/2025		MARCAOJO 3/8	MARCAOJO 3/8	M	226		
76		29/10/2025		MARCAOJO 3/8	MARCAOJO 3/8	A	212		
77	20768P	26/10/2025	R	SERV. ID	44014S	A	224		
78		29/10/2025		MARCAOJO 3/8	MARCAOJO 3/8	M	222		
79		29/10/2025		MARCAOJO 3/8	MARCAOJO 3/8	A	212		
80	20416P	23/9/2025	R	SERV. ID	6128P	A	236		



CORRAL 61

PINTURA	RP	FECHA NAC.	REGISTRO	PADRE	MADRE	CABEZA	PESO	PRECIO	COMPRADOR
81		29/10/2025		MARCAOJO 3/8	MARCAOJO 3/8	A	230		
82		29/10/2025		MARCAOJO 3/8	MARCAOJO 3/8	A	206		
83	19936P	17/10/2025	R	SERV. ID	40052S	A	208		
84	20614P	17/10/2025	R	SERV. ID	28414S	A	220		
85		29/10/2025		MARCAOJO 3/8	MARCAOJO 3/8	A	228		
86		29/10/2025		MARCAOJO 3/8	MARCAOJO 3/8	A	202		
87	13850	12/9/2025	R	8169 TOMI	33974S	A	234		
88		29/10/2025		MARCAOJO 3/8	MARCAOJO 3/8	A	202		
89	20242P	22/10/2025	R	SERV. ID	33710S	A	208		
90		29/10/2025		MARCAOJO 3/8	MARCAOJO 3/8	M	224		

CORRAL 62

PINTURA	RP	FECHA NAC.	REGISTRO	PADRE	MADRE	CABEZA	PESO	PRECIO	COMPRADOR
91		29/10/2025		MARCAOJO 3/8	MARCAOJO 3/8	A	248		
92		29/10/2025		MARCAOJO 3/8	MARCAOJO 3/8	M	248		
93	20740P	24/10/2025	R	SERV. ID	44082S	M	218		
94	19762P	4/9/2025	R	SERV. ID	52004S	M	234		
95		29/10/2025		MARCAOJO 3/8	MARCAOJO 3/8	M	258		
96		29/10/2025		MARCAOJO 3/8	MARCAOJO 3/8	M	228		
97		29/10/2025		MARCAOJO 3/8	MARCAOJO 3/8	A	236		
98	20700P	22/10/2025	R	SERV. ID	33100S	A	216		
99	19782P	9/10/2025	R	SERV. ID	52862S	M	238		
100	20534P	16/8/2025	R	SERV. ID	39634S	A	246		

EL TORDILLO T.H.G.

LUCAS VIOTTI

Tel. 3408-676 992
San Cristóbal, Santa Fe



3408-671428 3408-675146
transporte_danielbonino@hotmail.com

Transporte el Orejano T.H.G.

Cesar Alejandro Lagger
Tel. 3408-673708
laggercesar@gmail.com
San Martín 1655
3070 San Cristóbal (Santa Fe)

Hoy como hace más de 50 años, **nuestros rodeos Braford** con su **fuerte consistencia genética y alto porcentaje cebuino**, siguen siendo **el más sólido referente de la producción** en el norte argentino.



Estancia La Pelada
Cabaña Marcaojo

Viernes
11 de septiembre

340
REPRODUCTORES



La Pelada. La mejor genética para el norte argentino.

Ruta Provincial 4. Km. 60. La Pelada, Santa Fe
Eduardo Saint Martin +54 9 3794 751-442 | Nahuel García +54 9 3498 476-040 | Diego Gallino +54 9 3498 474-326

estancialapelada.com

estancialapelada.com



Estancia La Pelada
Cabaña Marcaojo

REMATES 2026

BRAFORD & BRAHMAN MACHOS & HEMBRAS

PRESENCIALES & POR STREAMING EN LA MISMA ESTANCIA

EXCEPCIONAL
REMATE DE LA PELADA

Viernes 11 de sept.

340
REPRODUCTORES

IMPERIO | MARCAOJO 2973

Semen disponible

Impacta por su calidad racial y musculatura.

Es ideal para planteles Brahman o cruzamientos.



Tercer Mejor Macho Exposición Nacional Brahman 2024

ESPARTACO | MARCAOJO 8415

Semen disponible en la cabaña

Bajo peso al nacer



Gran Campeón Macho ExpoBRA 2022



La Pelada. La mejor genética para el norte argentino.